

PIERWSZA REJESTRACJA

**EasyFix**

## Gdzie znaleźć stronę internetową?

# 1

Lokalizacja  
Strona internetowa >>

Adres:

[www.easyfix.rawlplug.com/pl](http://www.easyfix.rawlplug.com/pl)

Kliknij na aktywny link

## Jak poprawnie wykonać rejestrację?

# 2

Rejestracja  
Strona internetowa »

Dzięki rejestracji otrzymasz spersonalizowany klucz licencyjny do programu EasyFix. Klucz jest darmowy i dożywotni dla wszystkich aktualizacji programu.

Kliknij w przycisk „Zarejestruj się” aby przejść do formularza rejestracji

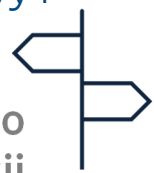

Klucz licencyjny należy wprowadzić do programu EasyFix w przeciągu 30 dni od instalacji oprogramowania – w przeciwnym razie dostęp do programu zostanie automatycznie zablokowany do czasu wprowadzenia klucza.

**RAWLPLUG®** Polski Poznaj EasyFix Zaloguj się lub **Zarejestruj się**

**EasyFix** Pobierz EasyFix Dlaczego warto? Wsparcie Kontakt

### Twój najlepszy asystent w projektowaniu

Korzystając z profesjonalnych produktów marki Rawlplug, program **EasyFix** automatycznie dostarcza szybkich, precyzyjnych i użytecznych obliczeń, które uwzględniają indywidualny charakter danego zakresu prac oraz najnowsze standardy – wszystko zgodne z normami ETAG, EAD i wytycznymi Eurocode.

**POBIERZ:** Zaloguj się lub **Zarejestruj się**

Skorzystaj ze wszystkich możliwości programu – uzyskaj nieograniczony dostęp.

EasyFix – profesjonalne moduły, optymalne rozwiązania, niezawodne rezultaty

## Jak poprawnie wykonać rejestrację?

### 3 Formularz Strona internetowa »

Wypełnij wszystkie wymagane  
pola i utwórz konto

Po utworzeniu konta otrzymasz wiadomość e-mail na wskazany adres mailowy.

**RAWLPLUG®** | **EasyFix**

[Wróć do ekranu logowania](#)

### Zarejestruj się - utwórz swój Rawlplug ID

Dzięki rejestracji założysz konto [Rawlplug ID](#) i uzyskasz dostęp do wszystkich funkcjonalności programu EasyFix. Po zakończeniu rejestracji otrzymasz email z potwierdzeniem i instrukcją prowadzącą do aktywacji konta. Konto możesz oczywiście w każdej chwili usunąć.

**Dane wymagane do rejestracji**

Imię i nazwisko \*

Email \*

Powtórz email \*

**Hasło - instrukcja:**  
Wprowadź minimum 8 znaków, złożonych z małych liter i przynajmniej po jednym z następujących typów znaków: duża litera (AZ), liczba (0-9), znak specjalny jak np. (! @ # \$ % ^ & \*).

Hasło \*

Powtórz hasło \*

Kraj \*

\* - pola wymagane

**Dane opcjonalne - pomogą nam efektywniej komunikować się z Tobą**

Zawód lub stanowisko

Firma

Numer telefonu

Preferowany język komunikacji

**Zgody - prosimy o uważne przeczytanie treści i akceptację wymaganych punktów**

\* Akceptacja regulaminu: „Oświadczam, że zapoznałem się z treścią [Regulaminu Strony](#) i go akceptuję.

\* Oświadczam, że zapoznałem się z treścią [Polityki Prywatności](#) i ją akceptuję.

\* Wyrażam zgodę na przetwarzanie moich danych osobowych **podanych w formularzu powyżej** w celu marketingu towarów i usług, a także w celach związanych z przedstawianiem niezamówionych informacji handlowych i promocji drogą elektroniczną przez Koelner Rawlplug IP Sp. z o.o. z siedzibą w ul. Kwidzyńska 6, 51-416 Wrocław, Polska, zarejestrowaną pod numerem 0000378370 oraz przez inne podmioty należące do Grupy Rawlplug\*. Zostałem poinformowany, że niniejsza zgoda jest udzielana dobrowolnie oraz że jestem uprawniony do cofnięcia tejże zgody w każdej chwili, a także że cofnięcie niniejszej zgody nie ma wpływu na zgodność z prawem przetwarzania danych osobowych dokonanego przed jej cofnięciem.  
\* Grupa Rawlplug zdefiniowana jest w [Polityce Prywatności](#)

\* - zgody wymagane

[Wróć do ekranu logowania](#)

[Jak chronimy Twoje dane?](#) Powered by ID

## Jak poprawnie wykonać rejestrację?

# 4

E-mail  
Strona internetowa »

Potwierdź rejestrację poprzez kliknięcie w przycisk aktywacyjny, który znajduje się w przesłanej do Ciebie wiadomości e-mail.

Jeżeli nie widzisz wiadomości w skrzynce odbiorczej – sprawdź folder „Wiadomości-śmieci”.

Zweryfikuj swój email

 noreply@rawlplug.com  
Do

Witaj w Easyfix

Dziękujemy za rejestrację w Easyfix. Aby aktywować swoje konto potwierdź adres e-mail klikając w przycisk poniżej.

[Aktywuj konto](#)

Dziękujemy,  
Zespół Easyfix.

---

The sender of the message is Rawlplug SA inscribed into the Sąd Rejonowy we Wrocławiu VI Wydział Gospodarczy. KRS: 0000033537, NIP: 895-16-87-880, Regon: 932098397

[Privacy Policy](#)  
Copyright by KRIP

## Jak poprawnie zalogować się?

### 5 Logowanie Strona internetowa »

Przy pierwszym logowaniu otrzymasz spersonalizowany klucz licencyjny do programu EasyFix.

Kliknij w przycisk „Zaloguj się” aby przejść do formularza logowania

Po kliknięciu w przycisk aktywacyjny w wiadomości e-mail automatycznie zostaniesz przekierowany do formularza logowania.

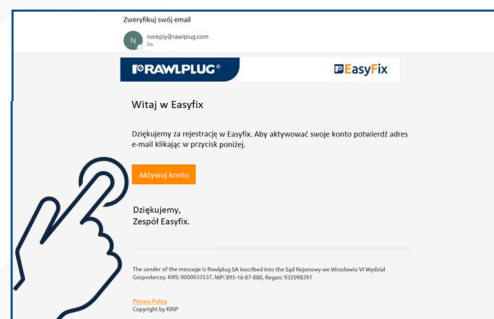

RAWLPLUG®

Polski

Poznaj EasyFix

Zaloguj się

EasyFix

Pobierz EasyFix

Dlaczego warto?

Wsparcie

Kontakt

### Twój najlepszy asystent w projektowaniu

Korzystając z profesjonalnych produktów marki Rawlplug, program EasyFix automatycznie dostarcza szybkich, precyzyjnych i użytecznych obliczeń, które uwzględniają indywidualny charakter danego zakresu prac oraz najnowsze standardy – wszystko zgodne z normami ETAG, EAD i wytycznymi Eurocode.

POBIERZ: **Zaloguj się**

Skorzystaj ze wszystkich możliwości programu – uzyskaj nieograniczony dostęp.

EasyFix – profesjonalne moduły, optymalne rozwiązania, niezawodne rezultaty

## Jak poprawnie zalogować się?

### 6 Logowanie Strona internetowa >>

Zaloguj się używając danych, które podałeś podczas rejestracji.

Jeśli nie pamiętasz hasła użyj funkcji „Nie pamiętasz hasła?”.

## Jak otrzymać klucz?

# 7

Konto  
Strona internetowa »

Po pierwszym poprawnym zalogowaniu wyświetli się strona z Twoim kluczem do programu EasyFix. Twój klucz zostanie również automatycznie wysłany na podany przez Ciebie adres e-mail.

Kliknij w opcję „skopiuj klucz do schowka”, aby zapisać klucz w pamięci komputera, by następnie móc wkleić go bezpośrednio do programu EasyFix.

## Jak pobrać EasyFix?

8

Pobieranie  
Strona internetowa »

Przejdź do sekcji „pobierz EasyFix” i kliknij w ikonę oprogramowania, aby pobrać odpowiedni plik instalacyjny programu EasyFix.

i

W trakcie pobierania oprogramowania możesz zapoznać się z instrukcją instalacji dostępną w oknie, które wyświetli się automatycznie po rozpoczęciu pobierania.

**Dziękujemy za pobranie EasyFix!**

Pobieranie programu właśnie się rozpoczęło – zajmie to tylko chwilę.

Wykorzystaj ją, by zapoznać się z innymi, profesjonalnymi usługami Rawlplug: BIM Rawlplug, Selektor Produktów, Biblioteka Techniczna, Rawlplug Technical Helpdesk, Portfolio zagadnień technicznych. Znajdziesz je wszystkie [tutaj](#).

Bezpłatny dostęp do ich szerokiej możliwości daje Twój Rawlplug ID.

[ZOBACZ SWÓJ KLUCZ](#)

Aby w pełni korzystać z wachlarza możliwości programu EasyFix, pobierz dedykowany klucz aktywacyjny.

---

Instrukcja instalacji dla systemów operacyjnych Windows

Plik instalacyjny programu jest właśnie pobierany. Następnie, pobrany plik zapisze się na Twoim dysku. Aby zainstalować EasyFix, otwórz zapisany na dysku plik – rozpocznie się automatyczny proces instalacji. Po jego zakończeniu otwórz program – ukaże się okno z miejscem na wpisanie klucza aktywacyjnego, pozwalającego uzyskać bezpłatny dostęp do nielimitowanej wersji EasyFix.

Klucz otrzymałeś przy rejestracji, został również wysłany na Twój adres mailowy. [Zobacz swój klucz](#)

## Jak zainstalować EasyFix?

9

Instalacja  
Program EasyFix »

Zlokalizuj plik instalacyjny na swoim komputerze i zainstaluj program EasyFix.

Jeżeli nie możesz znaleźć pliku instalacyjnego na swoim komputerze sprawdź folder „pobrane” albo wyszukaj plik po nazwie „easyfix4-setup”.

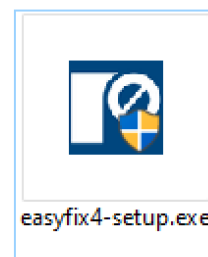

## Pierwsze uruchomienie programu

# 10

Uruchomienie  
Program EasyFix »

Uruchom program EasyFix i przejdź do zakładki klucz w celu wprowadzenia Twojego klucza.

Pamiętaj, że do weryfikacji klucza potrzebne jest aktywne połączenie z siecią internetową.

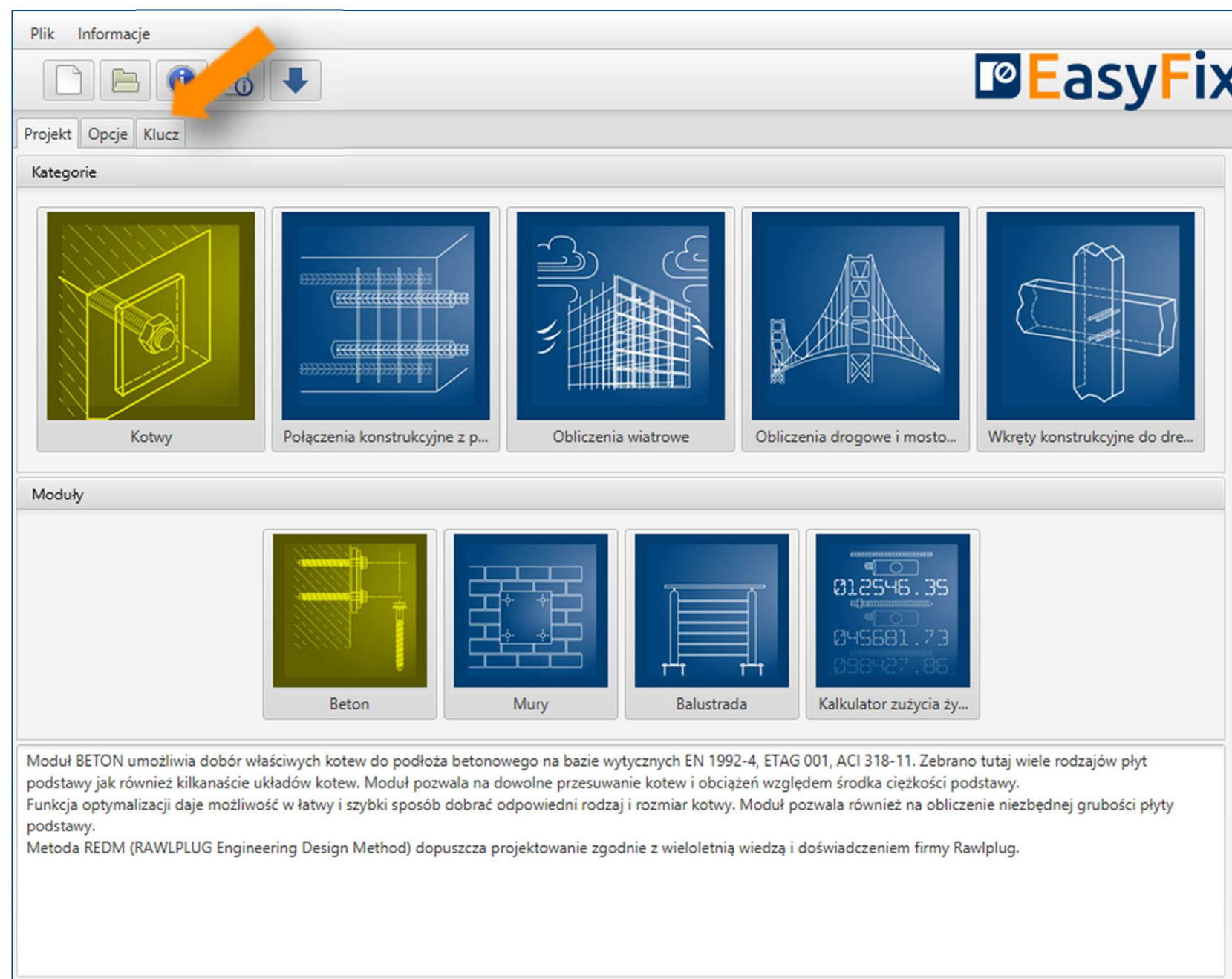

## Wprowadzenie klucza

# 11

Klucz  
Program EasyFix »

Wprowadź klucz aktywacyjny i zatwierdź zmiany.

Klucz możesz znaleźć w wiadomości e-mail, albo po zalogowaniu w zakładce konto na stronie internetowej [www.easyfix.rawlplug.com](http://www.easyfix.rawlplug.com).

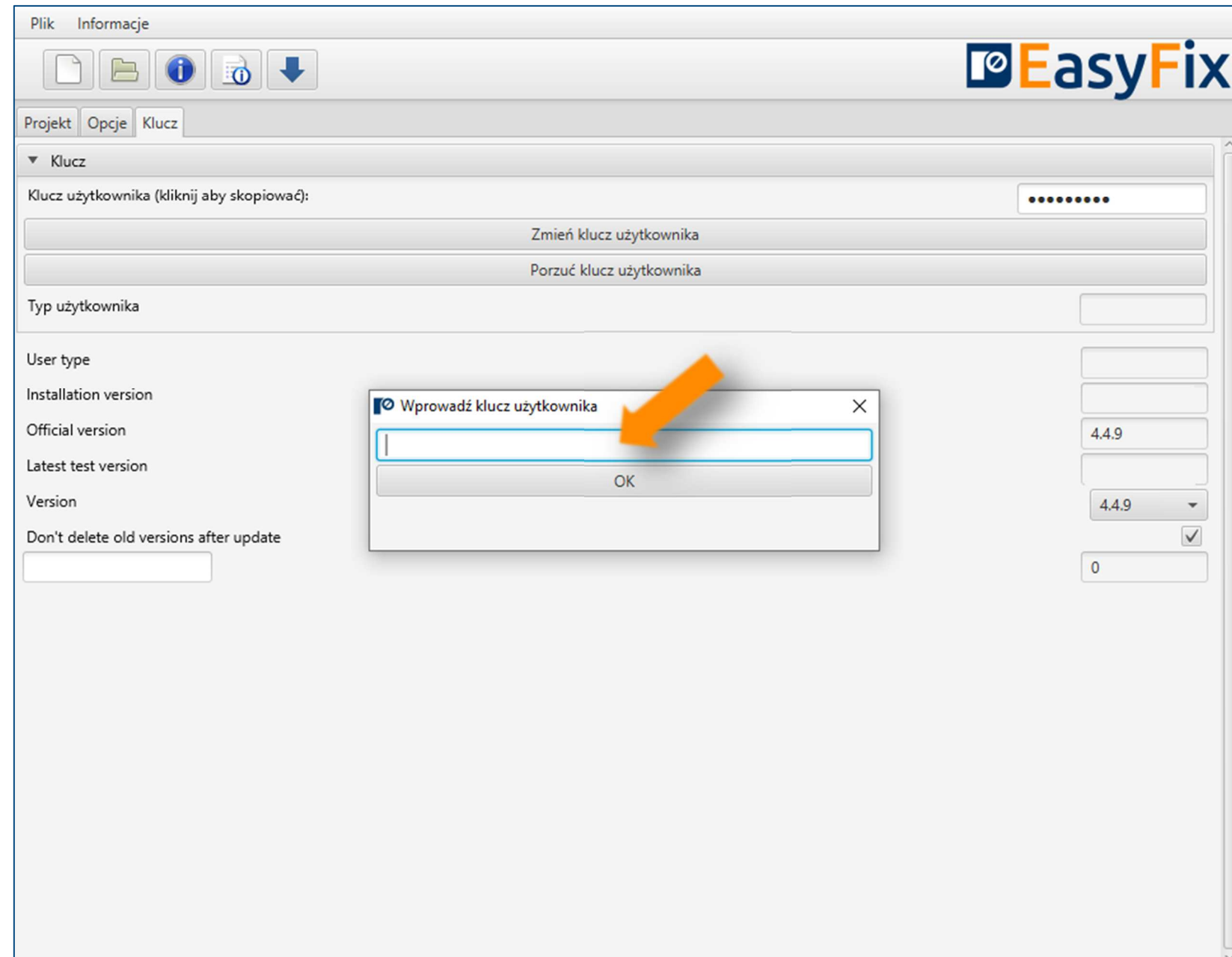

Więcej na:

[www.easyfix.rawlplug.com/pl](http://www.easyfix.rawlplug.com/pl)